

- El Condiloma, verrugas venéreas o cresta de gallo, es una infección de transmisión sexual, producida por el virus del papiloma humano (HPV). Las verrugas venéreas son altamente contagiosas.
- Las múltiples parejas favorece la infección con el virus del papiloma humano (HPV), por eso se recomienda usar siempre condón en todas las relaciones sexuales.

Como evitar el cancer cervical?

Para evitar el cáncer de cuello uterino, toda mujer con vida sexual activa, debe realizarse un papanicolao cada seis meses o una vez al año.

Donde recibir asistencia:

- Instituto de Oncología
- Dr. Heriberto Pieter: 809-221-4002
- Cedimat: 809-565-9989 Ext. 2276 / 1-200-0736 (desde el interior sin cargos)
- Centro de Radioterapia y Oncología Integral: 809-534-2170

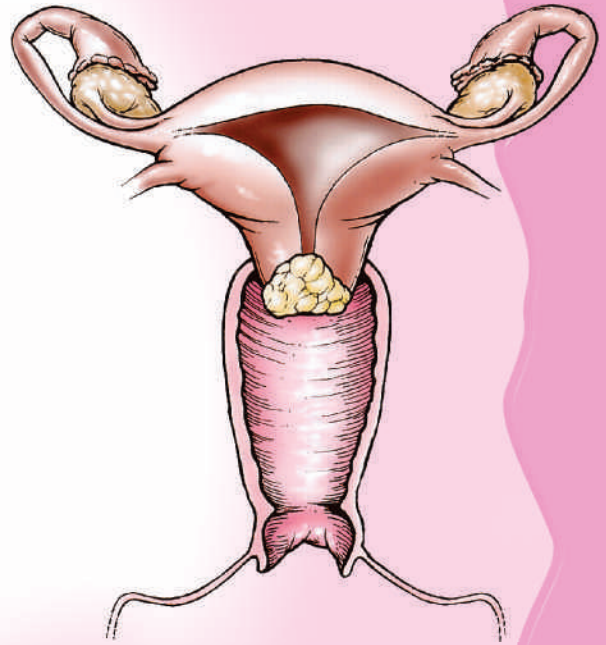

Cáncer del Cuello Uterino CERVICAL



Calle Anibal de Espinosa #352, Villas Agrícolas
Tel: 809-681-1515 • 809-245-4336
Email: coin@codetel.net.do



Instituto Dermatológico y Cirugía de Piel
Dr. Huberto Bogaert Diaz

Cáncer Cervical

El cáncer cervical, también conocido como cáncer del cuello uterino, consiste en el crecimiento de células malignas en el cuello del útero o matriz. Se cree que el cáncer cervical es causado por un virus que se transmite sexualmente llamado virus papiloma humano (HPV).



Signos y síntomas

- Dolor.
- Descarga de fluidos vaginales.
- El sangrado puede comenzar y detenerse entre períodos menstruales regulares o puede ocurrir después de relaciones sexuales, de lavado vaginal o de un examen pélvico. El sangrado menstrual puede durar más tiempo y ser más abundante que de costumbre.

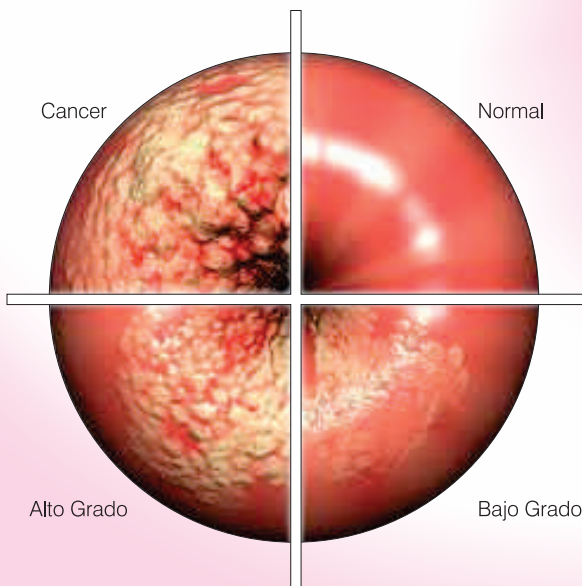

- El sangrado después de la menopausia también puede ser un síntoma de cáncer cervical.
- Algunas mujeres no presentan ningún síntoma de esta enfermedad. Los síntomas generalmente no aparecen hasta que las células cervicales anormales se vuelven cancerosas e invaden el tejido cercano.

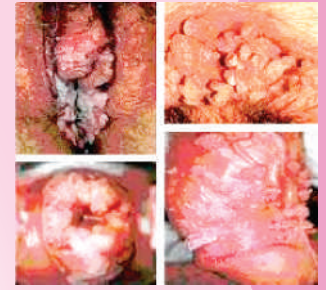

Comportamiento de riesgo

- Las mujeres VIH positivas, son más propensas a desarrollar este tipo de cáncer, otros comportamientos de riesgo pueden ser: fumar, alimentos enlatados, una dieta inadecuada.

